

**LAYOUT**  
ESCALA 1:75  
UBS PADRÃO ALVENARIA – TIPO I

| QUADRO DE ÁREAS INTERNAS DOS AMBIENTES            |           |
|---|-----------|
| AMBIENTES   | ÁREA (m²) |
| ENTRADA   | 10,60     |
| ESPERA VACINAÇÃO                                  | 9,60      |
| ESPERA PACIENTES                                  | 50,46     |
| INSTALAÇÃO SANITÁRIA PACIENTE MASCULINO ACESSÍVEL | 4,16      |
| INSTALAÇÃO SANITÁRIA PACIENTE FEMININA ACESSÍVEL  | 4,16      |
| REUNIÃO E EDUCAÇÃO                                | 30,80     |
| RECEPÇÃO  | 11,36     |
| GERENTE   | 7,93      |
| CURATIVOS   | 9,14      |
| COLETA DE MATERIAIS                               | 7,59      |
| CUIDADOS BÁSICOS                                  | 16,21     |
| VACINAÇÃO   | 13,32     |
| GUARDA DE MEDICAMENTOS                            | 8,39      |
| TRIAGEM   | 7,66      |
| CONSULTÓRIO MULTIPROFISSIONAL 01                  | 10,22     |
| CONSULTÓRIO MULTIPROFISSIONAL 02                  | 10,22     |
| CONSULTÓRIO GINECOLÓGICO                          | 10,95     |
| INSTALAÇÃO SANITÁRIA GINECOLÓGICO                 | 3,22      |
| ESCOVÁRIO   | 6,57      |
| CONSULTÓRIO ODONTOLÓGICO                          | 23,72     |
| LAVAGEM E DESINFECÇÃO DE MATERIAIS                | 6,93      |
| ESTERILIZAÇÃO                                     | 6,93      |
| ALMOXARIFADO                                      | 6,93      |
| VESTIÁRIO MASCULINO                               | 9,70      |
| VESTIÁRIO FEMININO                                | 9,70      |
| ABRIGO DE RESÍDUOS 01                             | 2,27      |
| ABRIGO DE RESÍDUOS 02                             | 2,27      |
| ROUPARIA  | 2,07      |
| COPA  | 7,00      |
| AGENTES   | 12,04     |
| ESCANINHOS  | 2,32      |
| APOIO AGENTES CONTROLE ENDEMIAS                   | 2,16      |
| ÁREA EXTERNA                                      | 2,16      |
| DML   | 2,08      |
| CIRCULAÇÃO FUNCIONÁRIOS                           | 21,07     |
| CIRCULAÇÃO PACIENTES                              | 33,60     |
| COMPRESSOR  | 2,47      |

| LEGENDA FLUXOS                   |  |
|----------------------------------|--|
| FLUXO DE PACIENTES/ACOMPANHANTES |  |
| FLUXO FUNCIONÁRIOS               |  |

| CÁLCULO DA ÁREA CONSTRUÍDA   |          |
|--|----------|
| PROJEÇÃO DA EDIFICAÇÃO   | 410,18m² |
| RESERVATÓRIOS  | 23,30m²  |
| COBERTURA ENTRADA  | 10,60m²  |
| COBERTURA VACINAÇÃO  | 9,60m²   |
| COBERTURA AMBULÂNCIA   | 12,50m²  |
| ÁREA CONSTRUÍDA TOTAL  | 466,18m² |
| OBSERVAÇÕES:   |          |
| NO SOMATÓRIO DE ÁREA CONSTRUÍDA FORAM CONSIDERADAS TODAS AS ÁREAS COBERTAS DA EDIFICAÇÃO.  |          |
| PARA EFEITO DE APLICAÇÃO DOS PARÂMETROS URBANÍSTICOS, DEVERÁ SER CONSULTADA LEGISLAÇÃO MUNICIPAL ESPECÍFICA (LOCAL ONDE SERÁ IMPLANTADA A EDIFICAÇÃO) PARA O CÁLCULO DA ÁREA COMPUTÁVEL. |          |

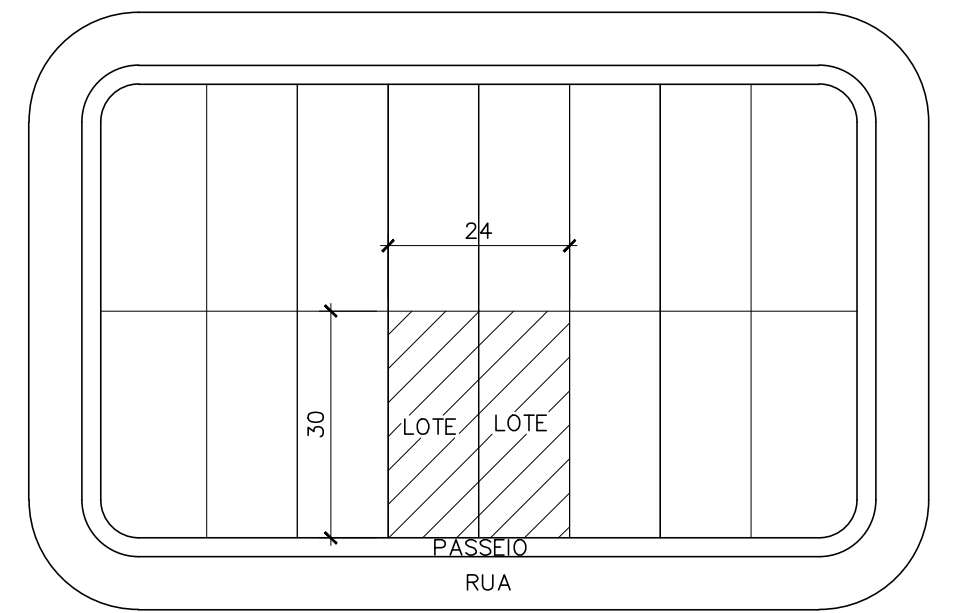

**SITUAÇÃO**  
ESCALA 1:1000  
UBS PADRÃO ALVENARIA – TIPO I

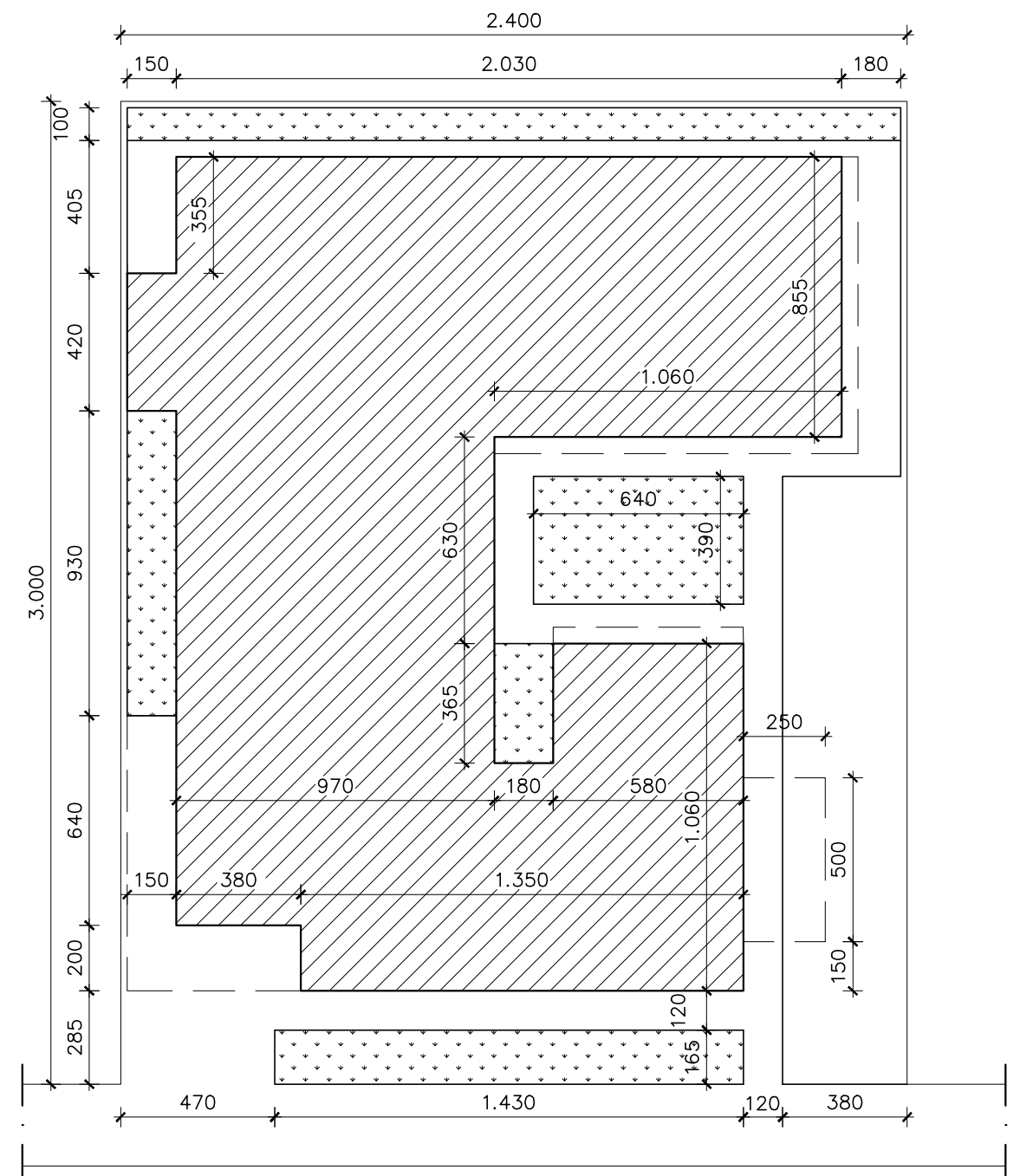

**IMPLANTAÇÃO**  
ESCALA 1:200  
UBS PADRÃO ALVENARIA – TIPO I

| LEGENDA |  |
|---------|--|
|         | ÁREA DE PROJEÇÃO DA EDIFICAÇÃO: 410,18m² |
|         | ÁREA PERMEÁVEL: 92,67m²                  |

| NOTAS   |                     |                    |                      |                           |  |
|---|---------------------|--------------------|----------------------|---------------------------|--|
| 1 – COTAS EM CENTÍMETROS E ELEVACOES EM METRO.<br>2 – CONFERIR MEDIDAS NO LOCAL.<br>3 – PARA CONSTRUÇÃO DO PROJETO EM TELA DEVERÁ SER DESENVOLVIDO O PROJETO ARQUITETÔNICO EXECUTIVO E OS PROJETOS COMPLEMENTARES.<br>4 – PARA MELHOR CONFORTO TÉRMICO NA IMPLANTAÇÃO DA EDIFICAÇÃO NO TERRENO, É ACONSELHADA A REALIZAÇÃO DO ESTUDO DE INSOLAÇÃO E DE DIREÇÃO DOS VENTOS.<br>5 – É OBRIGATÓRIO O CUMPRIMENTO DAS NORMAS DE ACESSIBILIDADE EM EDIFÍCIOS PÚBLICOS E COLETIVOS.<br>6 – OS AMBIENTES SEM VENTILAÇÃO NATURAL, DEVERÃO DISPOR DE VENTILAÇÃO MECÂNICA.<br>7 – OS AFASTAMENTOS E PASSEIOS PÚBLICOS DEVERÃO SEGUIR AS NORMAS DO MUNICÍPIO.<br>8 – O SERVIÇO DE LAVANDERIA FOI CONSIDERADO TERCEIRIZADO. |                     |                    |                      |                           |  |
| UBS PADRÃO ALVENARIA – TIPO I   |                     |                    |                      |                           |  |
| T.E. – TIPOS DE EMISSÃO   |                     |                    |                      |                           |  |
| A – PRELIMINAR  | C – P/ CONHECIMENTO | E – P/ CONSTRUÇÃO  | G – CONF. CONSTRUÍDO | L – APROVADO              |  |
| B – P/APROVAÇÃO   | D – P/ COTAÇÃO      | F – CONF. COMPRADO | H – CANCELADO        |                           |  |
|   |                     |                    |                      |                           |  |
| GOVERNO DE MINAS<br>SECRETARIA DE ESTADO DE SAÚDE   |                     |                    |                      |                           |  |
| TÍTULO<br>UBS PADRÃO ALVENARIA – TIPO I<br>LAYOUT E FLUXOS  |                     |                    |                      | ÁREAS (m²)                |  |
| PROJETO RESPONSÁVEL TÉCNICO<br>JÚLIA ESTER DE P. MEDRADO<br>CAU A155640-1   |                     |                    |                      | TERRENO<br>720,00         |  |
| PROJETO RESPONSÁVEL TÉCNICO<br>DENISE CÂNDIDO DE SÁ LIMA<br>CREA-MG 149.625/D   |                     |                    |                      | ÁREA CONSTRUÍDA<br>466,18 |  |
| ENDEREÇO SES-MG<br>RODOVIA PAPA JOÃO PAULO II, BAIRRO SERRA VERDE,<br>Nº4143 – BH / MG CEP: 31630-900 – EDIFÍCIO MINAS  |                     |                    |                      | PRANCHA<br>18/05/23       |  |
|   |                     |                    |                      | REVISÃO<br>01/04          |  |
|   |                     |                    |                      | 00                        |  |





| FECHAMENTO DE VIDRO FACHADA |   |   |
|-----------------------------|---|---|
| VD1                         | FECHAMENTO TIPO CORTINA, COM VIDRO TEMPERADO ESPESSURA 10mm, INCOLOR, ENCAIXILHADOS EM PERFIS METÁLICOS COM PINTURA ELETROSTÁTICA NA COR BRANCO – BANDEIRAS SUPERIOR E INFERIOR FIXAS E ABERTURA DAS BANDEIRAS CENTRIS EM MAXIM-AR, INCLUSIVE FECHO E CONTRAFECHO | 560x270cm<br>(LARGURA X ALTURA)<br>DIMENSÕES DO VÃO LIVRE |

|  |                     |   |                      |              |                           |           |          |        |         |
|--|---------------------|---|----------------------|--------------|---------------------------|-----------|----------|--------|---------|
| REVISÃO  |                     |   |                      |              |                           |           |          |        |         |
|  | 0                   | EMISSIONAL INICIAL  |                      | B            | 18/05/23                  | JEFM/DCSU | CCPC     | SES/MG |         |
|  | Nº                  | DESCRIÇÃO   |                      | T.E.         | DATA                      | PRO.      | VER.     | APR.   |         |
| UBS PADRÃO ALVENARIA – TIPO I  |                     |   |                      |              |                           |           |          |        |         |
| T.E. – TIPOS DE EMISSÃO  |                     |   |                      |              |                           |           |          |        |         |
| A – PRELIMINAR   | C – P/ CONHECIMENTO | E – P/ CONSTRUÇÃO   | G – CONF. CONSTRUÍDO | L – APROVADO |                           |           |          |        |         |
| B – P/APROVAÇÃO  | D – P/ COTAÇÃO      | F – CONF. COMPRADO  | H – CANCELADO        |              |                           |           |          |        |         |
|       |                     | GOVERNO DE MINAS<br>SECRETARIA DE ESTADO DE SAÚDE   |                      |              |                           |           |          |        |         |
| <div>PROJETO RESPONSÁVEL TÉCNICO<br/>JÚLIA ESTER DE P. MEDRADO<br/>CAU A155640-1</div>     |                     | TÍTULO  |                      |              | ÁREAS (m²)                |           |          |        |         |
|  |                     | UBS PADRÃO ALVENARIA – TIPO I<br>PLANTA EXECUTIVA   |                      |              | TERRENO<br>720,00         |           |          |        |         |
|  |                     | COORDENAÇÃO DE PRESTAÇÃO DE CONTAS E<br>CONVÊNIOS – SES/SILC/DIFE   |                      |              | ÁREA CONSTRUÍDA<br>466,18 |           |          |        |         |
| <div>PROJETO RESPONSÁVEL TÉCNICO<br/>DENISE CÂNDIDO DE S. LIMA<br/>CREA-MG 149.625/D</div> |                     | <div>ENDEREÇO SES-MG<br/>RODOVIA PAPA JOÃO PAULO II, BAIRRO SERRA VERDE,<br/>Nº1413 – BH / MG CEP: 31630-900 – EDIFÍCIO MINAS</div> |                      |              | DATA                      |           | PRANCHAS |        | REVISÃO |
|  |                     |   |                      |              | 18/05/23                  |           | 02/04    |        | 00      |

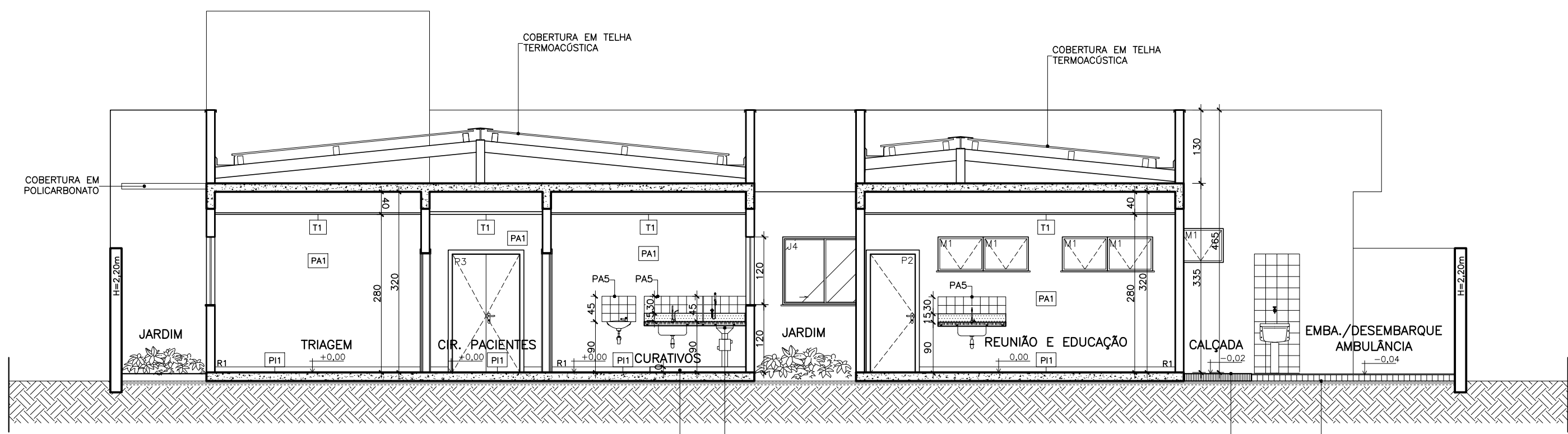

**CORTE AA**  
ESCALA 1:75  
UBS PADRÃO ALVENARIA – TIPO I

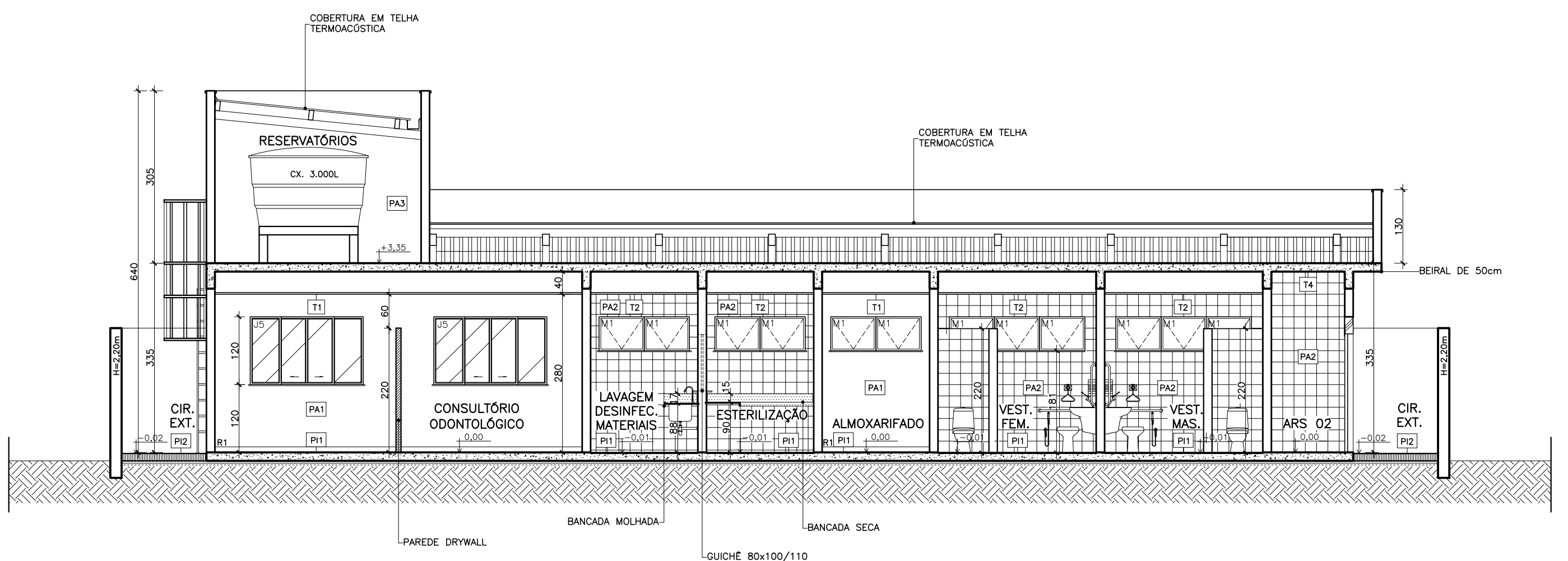

**CORTE BB**  
ESCALA 1:75  
UBS PADRÃO ALVENARIA – TIPO I

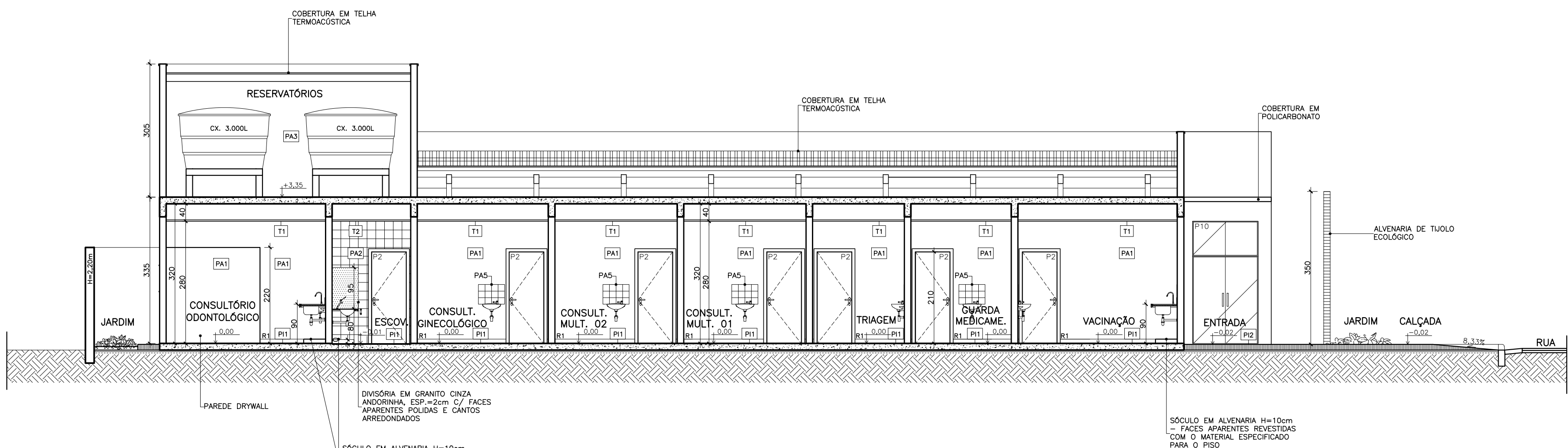

**CORTE CC**  
ESCALA 1:75  
UBS PADRÃO ALVENARIA – TIPO I

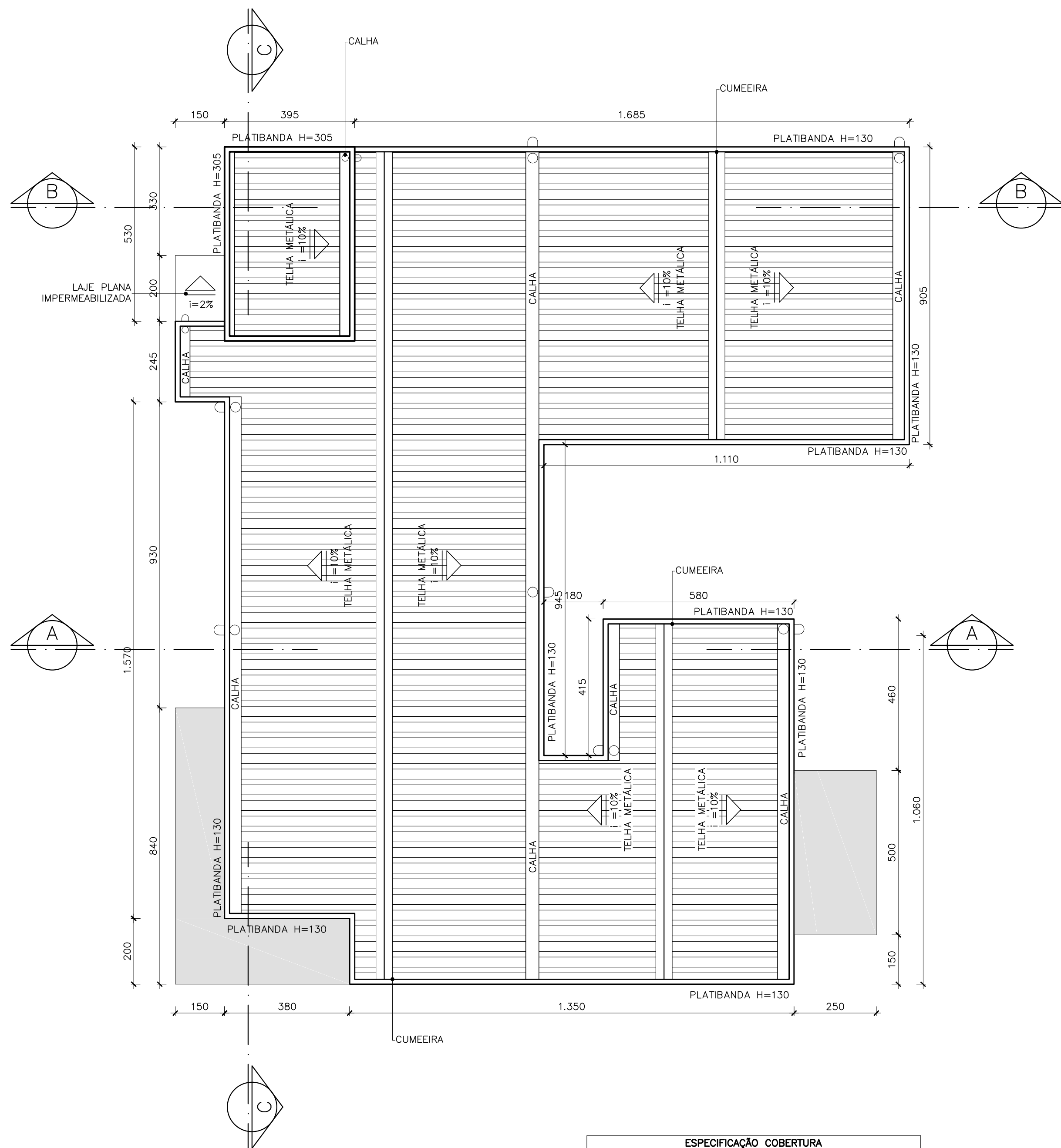

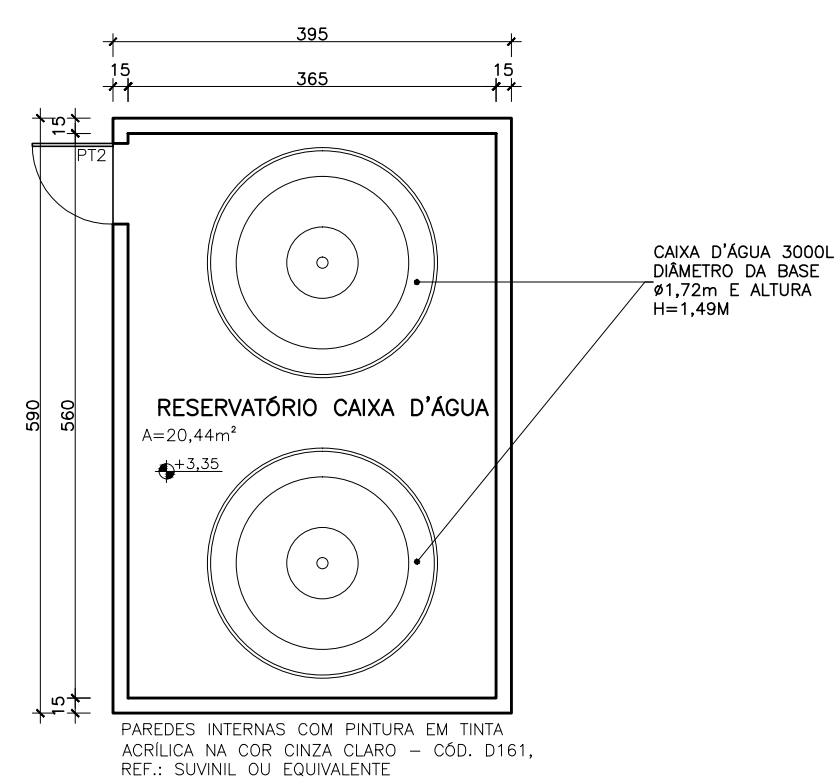

**DIAGRAMA DE COBERTURA**  
ESCALA 1:100  
UBS PADRÃO ALVENARIA – TIPO I

| ESPECIFICAÇÃO COBERTURA |  |
|-------------------------|--|
|                         | COBERTURA EM TELHA METÁLICA GALVANIZADA TIPO DUPLA TERMOACÚSTICA COM DUAS FACES TRAPEZOIDAIS, ESP. 0,43mm, PREENCHIMENTO EM POLIESTIRENO EXPANDIDO/ISOPOR COM ESP. 30mm, ACABAMENTO NATURAL, INCLUSIVE ACESSÓRIOS PARA FIXAÇÃO |
|                         | COBERTURA EM POLICARBONATO ALVEOLAR, CHAPA LISA DE 100mm – VÃO LIVRE DE 1050mm, NA COR BRANCO LEITOSO, E PERFIS METÁLICOS COM PITURA ELETROSTÁTICA NA COR BRANCO   |



**RESERVATÓRIOS**  
ESCALA 1:75  
UBS PADRÃO ALVENARIA – TIPO I

|   |    |  |  |                    |          |                      |      |              |  |
|---|----|--|--|--------------------|----------|----------------------|------|--------------|--|
| REVISÕES  |    |  |  |                    |          |                      |      |              |  |
|   | 0  | EMIÇÃO INICIAL   |  | B                  | 18/05/23 | EPM/DCSL             | CCPC | SES/MG       |  |
|   | Nº | DESCRIÇÃO  |  | T.E.               | DATA     | PRO.                 | VER. | APR.         |  |
| UBS PADRÃO ALVENARIA – TIPO I   |    |  |  |                    |          |                      |      |              |  |
| T.E. – TIPOS DE EMISSÃO   |    |  |  |                    |          |                      |      |              |  |
| A – PRELIMINAR  |    | C – P/ CONHECIMENTO  |  | E – P/ CONSTRUÇÃO  |          | G – CONF. CONSTRUÍDO |      | L – APROVADO |  |
| B – P/APROVAÇÃO   |    | D – P/ COTAÇÃO   |  | F – CONF. COMPRADO |          | H – CANCELADO        |      |              |  |
|  |    | GOVERNO DE MINAS<br>SECRETARIA DE ESTADO DE SAÚDE  |  |                    |          |                      |      |              |  |
|  |    | TÍTULO   |  |                    |          | ÁREAS (m²)           |      |              |  |
|   |    | UBS PADRÃO ALVENARIA – TIPO I  |  |                    |          | TERRENO              |      |              |  |
|   |    | CORTES E DIAGRAMA DE COBERTURA   |  |                    |          | 720,00               |      |              |  |
| PROJETO RESPONSÁVEL TÉCNICO<br>JÚLIA ESTER DE P. MEDRADO<br>CAU A155640-1             |    | COORDENAÇÃO DE PRESTAÇÃO DE CONTAS E<br>CONVÊNIOS – SES/SILC/DIFE  |  |                    |          | ÁREA CONSTRUÍDA      |      |              |  |
|   |    |  |  |                    |          | 466,18               |      |              |  |
| PROJETO RESPONSÁVEL TÉCNICO<br>DENISE CÂNDIDO DE SÁ LIMA<br>CREA-MG 149.625/D         |    | ENDEREÇO SES-MG<br>RODOVIA PAPA JOÃO PAULO II, BAIRRO SERRA VERDE,<br>Nº4143 – BH / MG CEP: 31630-900 – EDIFÍCIO MINAS |  |                    |          | DATA                 |      | PRANCHA      |  |
|   |    |  |  |                    |          | 18/05/23             |      | 03/04        |  |
|   |    |  |  |                    |          |                      |      | REVISÃO      |  |
|   |    |  |  |                    |          |                      |      | 00           |  |



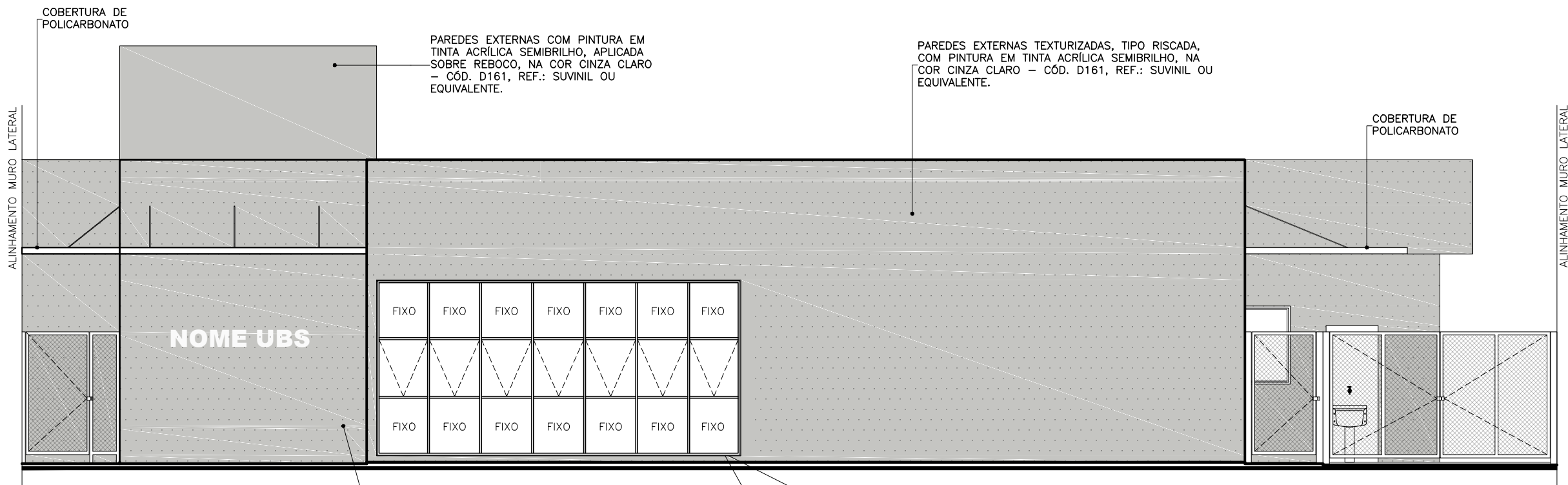

VISTA 01  
ESCALA 1:75  
UBS PADRÃO ALVENARIA - TIPO I

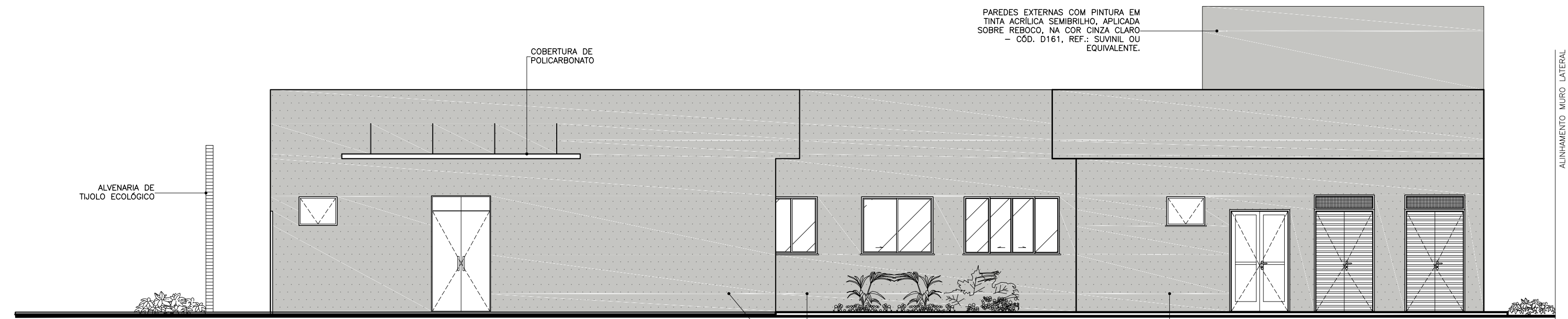

VISTA 02  
ESCALA 1:75  
UBS PADRÃO ALVENARIA - TIPO I

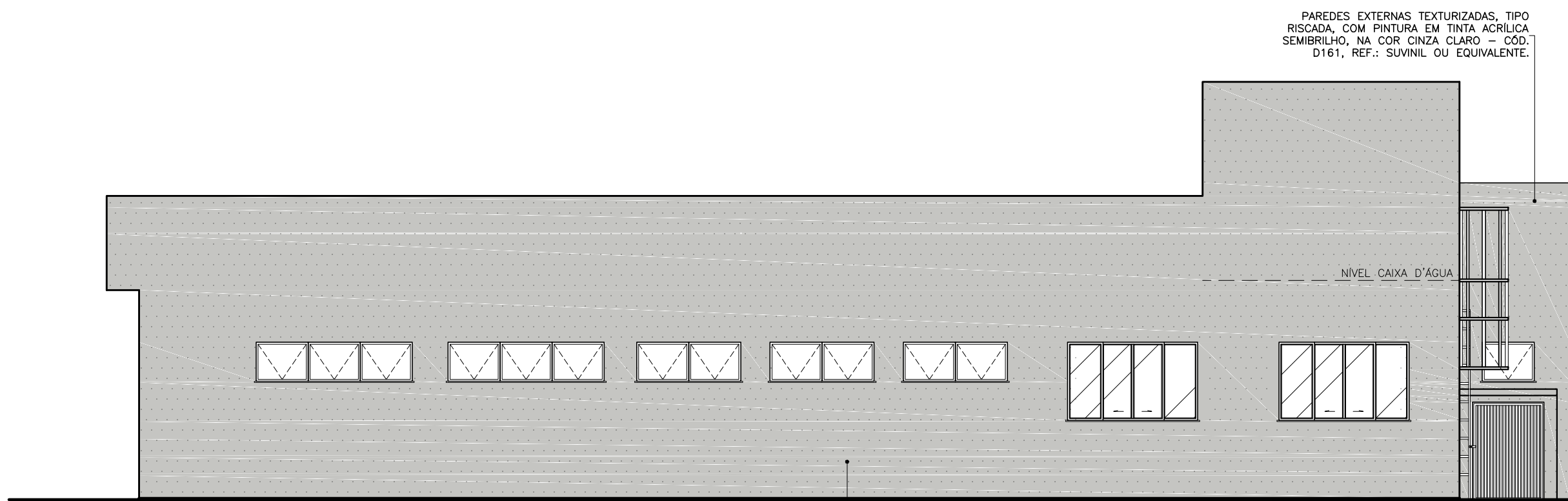

VISTA 03  
ESCALA 1:75  
UBS PADRÃO ALVENARIA - TIPO I

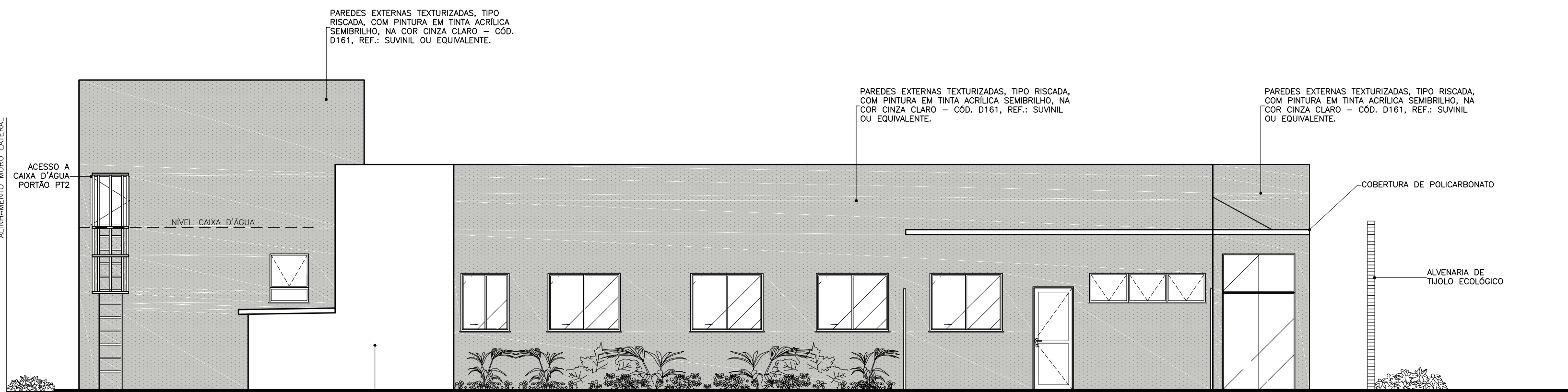

VISTA 04  
ESCALA 1:75  
UBS PADRÃO ALVENARIA - TIPO I

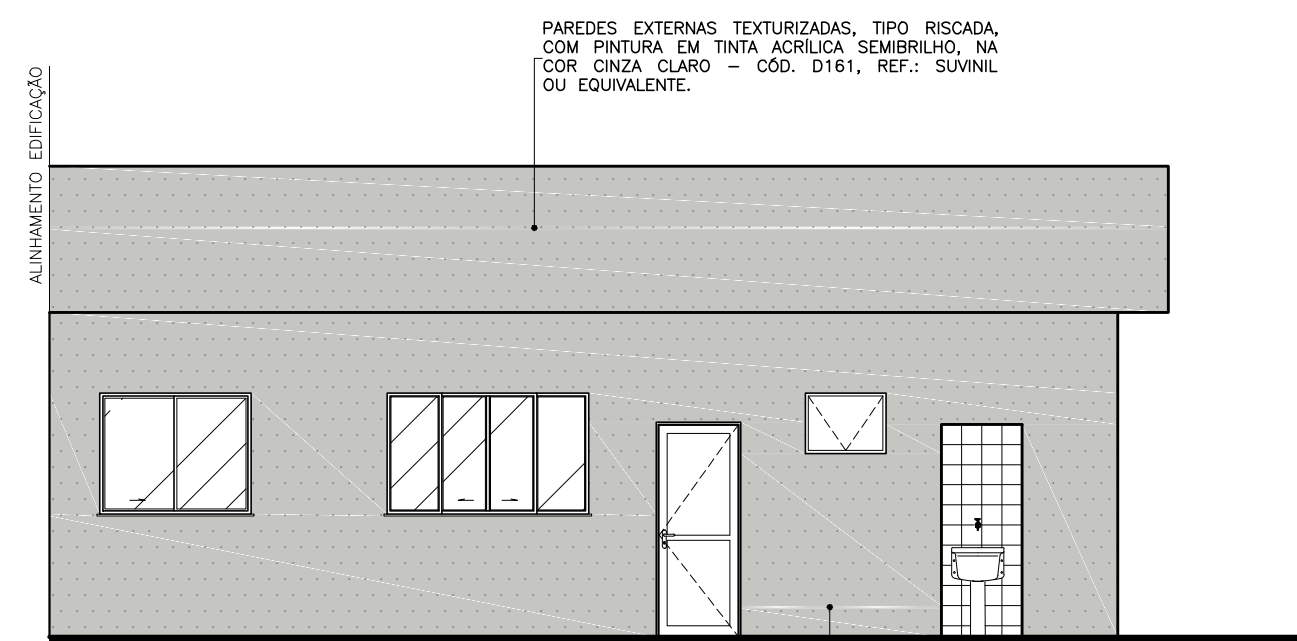

VISTA 05  
ESCALA 1:75  
UBS PADRÃO ALVENARIA - TIPO I

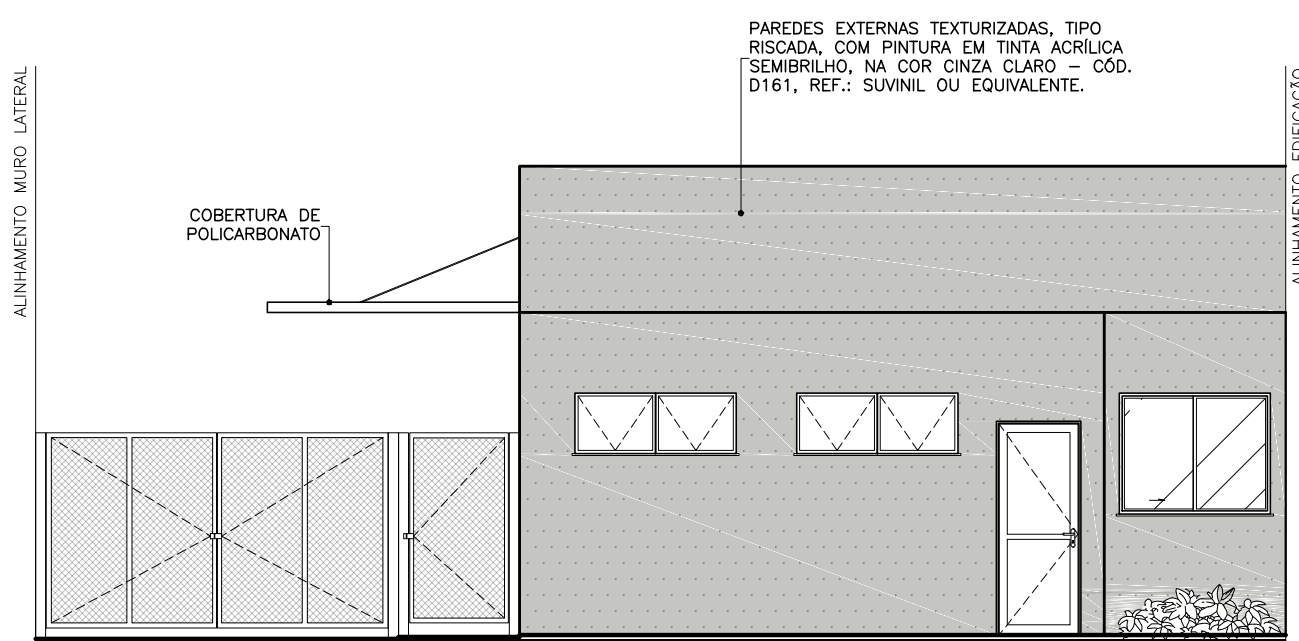

VISTA 06  
ESCALA 1:75  
UBS PADRÃO ALVENARIA - TIPO I



PERSPECTIVA  
ESCALA SEM ESCALA  
UBS PADRÃO ALVENARIA - TIPO I

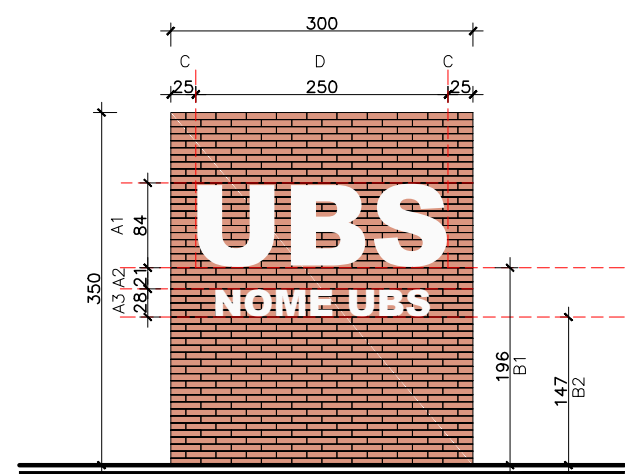

MURO FRONTAL  
ESCALA 1:75  
UBS PADRÃO ALVENARIA - TIPO I

| MURO FRONTAL ESTRUTURADO EM TUOLO ECOLÓGICO COM DOIS FUROS, ACABAMENTO NATURAL - DIMENSÕES DA ALVENARIA 3,0x3,50m. |  |        |
|--|--|--------|
| DIMENSÕES  |  | TEXTOS |
| A1   | ALTURA DO TEXTO 1  | TEXTOS |
| A2   | DISTÂNCIA ENTRE O TEXTO 1 E O TEXTO 2  | TEXTOS |
| A3   | ALTURA DO TEXTO 2  | TEXTOS |
| B1   | ALTURA DA BASE DO TEXTO 1  | TEXTOS |
| B2   | ALTURA DA BASE DO TEXTO 2  | TEXTOS |
| C  | ESPAÇAMENTO LATERAL DO TEXTO 1   | TEXTOS |
| D  | ESPAÇO DESTINADO A FIXAÇÃO DAS LETRAS - CENTRALIZAR A ESCRITA DO TEXTO 1 RESPEITANDO OS DISTÂNCIAMENTOS LATERAIS | TEXTOS |

OBS: NOS CASOS EM QUE O NOME DA UBS NÃO COUBER NO MURO FRONTAL, PODERÁ SER UTILIZADO O ESPAÇO INDICADO NO MEMORIAL DESCRITIVO.

|                        |  |  |  |  |  |  |  |  |  |  |  |  |  |  |  |  |  |  |  |  |  |  |  |  |  |  |  |  |  |  |  |  |  |  |  |  |  |  |  |  |  |  |  |  |  |  |  |  |  |  |  |  |  |  |  |  |  |  |  |  |  |  |  |  |  |  |  |  |  |  |  |  |  |  |  |  |  |  |  |  |  |  |  |  |  |  |  |  |  |  |  |  |  |  |  |  |  |  |  |  |  |  |  |  |  |  |  |  |  |  |  |  |  |  |  |  |  |  |  |  |  |  |  |  |  |  |  |  |  |  |  |  |  |  |  |  |  |  |  |  |  |  |  |  |  |  |  |  |  |  |  |  |  |  |  |  |  |  |  |  |  |  |  |  |  |  |  |  |  |  |  |  |  |  |  |  |  |  |  |  |  |  |  |  |  |  |  |  |  |  |  |  |  |  |  |  |  |  |  |  |  |  |  |  |  |  |  |  |  |  |  |  |  |  |  |  |  |  |  |  |  |  |  |  |  |  |  |  |  |  |  |  |  |  |  |  |  |  |  |  |  |  |  |  |  |  |  |  |  |  |  |  |  |  |  |  |  |  |  |  |  |  |  |  |  |  |  |  |  |  |  |  |  |  |  |  |  |  |  |  |  |  |  |  |  |  |  |  |  |  |  |  |  |  |  |  |  |  |  |  |  |  |  |  |  |  |  |  |  |  |  |  |  |  |  |  |  |  |  |  |  |  |  |  |  |  |  |  |  |  |  |  |  |  |  |  |  |  |  |  |  |  |  |  |  |  |  |  |  |  |  |  |  |  |  |  |  |  |  |  |  |  |  |  |  |  |  |  |  |  |  |  |  |  |  |  |  |  |  |  |  |  |  |  |  |  |  |  |  |  |  |  |  |  |  |  |  |  |  |  |  |  |  |  |  |  |  |  |  |  |  |  |  |  |  |  |  |  |  |  |  |  |  |  |  |  |  |  |  |  |  |  |  |  |  |  |  |  |  |  |  |  |  |  |  |  |  |  |  |  |  |  |  |  |  |  |  |  |  |  |  |  |  |  |  |  |  |  |  |  |  |  |  |  |  |  |  |  |  |  |  |  |  |  |  |  |  |  |  |  |  |  |  |  |  |  |  |  |  |  |  |  |  |  |  |  |  |  |  |  |  |  |  |  |  |  |  |  |  |  |  |  |  |  |  |  |  |  |  |  |  |  |  |  |  |  |  |  |  |  |  |  |  |  |  |  |  |  |  |  |  |  |  |  |  |  |  |  |  |  |  |  |  |  |  |  |  |  |  |  |  |  |  |  |  |  |  |  |  |  |  |  |  |  |  |  |  |  |  |  |  |  |  |  |  |  |  |  |  |  |  |  |  |  |  |  |  |  |  |  |  |  |  |  |  |  |  |  |  |  |  |  |  |  |  |  |  |  |  |  |  |  |  |  |  |  |  |  |  |  |  |  |  |  |  |  |  |  |  |  |  |  |  |  |  |  |  |  |  |  |  |  |  |  |  |  |  |  |  |  |  |  |  |  |  |  |  |  |  |  |  |  |  |  |  |  |  |  |  |  |  |  |  |  |  |  |  |  |  |  |  |  |  |  |  |  |  |  |  |  |  |  |  |  |  |  |  |  |  |  |  |  |  |  |  |  |  |  |  |  |  |  |  |  |  |  |  |  |  |  |  |  |  |  |  |  |  |  |  |  |  |  |  |  |  |  |  |  |  |  |  |  |  |  |  |  |  |  |  |  |  |  |  |  |  |  |  |  |  |  |  |  |  |  |  |  |  |  |  |  |  |  |  |  |  |  |  |  |  |  |  |  |  |  |  |  |  |  |  |  |  |  |  |  |  |  |  |  |  |  |  |  |  |  |  |  |  |  |  |  |  |  |  |  |  |  |  |  |  |  |  |  |  |  |  |  |  |  |  |  |  |  |  |  |  |  |  |  |  |  |  |  |  |  |  |  |  |  |  |  |  |  |  |  |  |  |  |  |  |  |  |  |  |  |  |  |  |  |  |  |  |  |  |  |  |  |  |  |  |  |  |  |  |  |  |  |  |  |  |  |  |  |  |  |  |  |  |  |  |  |  |  |  |  |  |  |  |  |  |  |  |  |  |  |  |  |  |  |  |  |  |  |  |  |  |  |  |  |  |  |  |  |  |  |  |  |  |  |  |  |  |  |  |  |  |  |  |  |  |  |  |  |  |  |  |  |  |  |  |  |  |  |  |  |  |  |  |  |  |  |  |  |  |  |  |  |  |  |  |  |  |  |  |  |  |  |  |  |  |  |  |  |  |  |  |  |  |  |  |  |  |  |  |  |  |  |  |  |  |  |  |  |  |  |  |  |  |  |  |  |  |  |  |  |  |  |  |  |  |  |  |  |  |  |  |  |  |  |  |  |  |  |  |  |  |  |  |  |  |  |  |  |  |  |  |  |  |  |  |  |  |  |  |  |  |  |  |  |  |  |  |  |  |  |  |  |  |  |  |  |  |  |  |  |  |  |  |  |  |  |  |  |  |  |  |  |  |  |  |  |  |  |  |  |  |  |  |  |  |  |  |  |  |  |  |  |  |  |  |  |  |  |  |  |  |  |  |  |  |  |  |  |  |  |  |  |  |  |  |  |  |  |  |  |  |  |  |  |  |  |  |  |  |  |  |  |  |  |  |  |  |  |  |  |  |  |  |  |  |  |  |  |  |  |  |  |  |  |  |  |  |  |  |  |  |  |  |  |  |  |  |  |  |  |  |  |  |  |  |  |  |  |  |  |  |  |  |  |  |  |  |  |  |  |  |  |  |  |  |  |  |  |  |  |  |  |  |  |  |  |  |  |  |  |  |  |  |  |  |  |  |  |  |  |  |  |  |  |  |  |  |  |  |  |  |  |  |  |  |  |  |  |  |  |  |  |  |  |  |  |  |  |  |  |  |  |  |  |  |  |  |  |  |  |  |  |  |  |  |  |  |  |  |  |  |  |  |  |  |  |  |  |  |  |  |  |  |  |  |  |  |  |  |  |  |  |  |  |  |  |  |  |  |  |  |  |  |  |  |  |  |  |  |  |  |  |  |  |  |  |    |
|------------------------|--|--|--|--|--|--|--|--|--|--|--|--|--|--|--|--|--|--|--|--|--|--|--|--|--|--|--|--|--|--|--|--|--|--|--|--|--|--|--|--|--|--|--|--|--|--|--|--|--|--|--|--|--|--|--|--|--|--|--|--|--|--|--|--|--|--|--|--|--|--|--|--|--|--|--|--|--|--|--|--|--|--|--|--|--|--|--|--|--|--|--|--|--|--|--|--|--|--|--|--|--|--|--|--|--|--|--|--|--|--|--|--|--|--|--|--|--|--|--|--|--|--|--|--|--|--|--|--|--|--|--|--|--|--|--|--|--|--|--|--|--|--|--|--|--|--|--|--|--|--|--|--|--|--|--|--|--|--|--|--|--|--|--|--|--|--|--|--|--|--|--|--|--|--|--|--|--|--|--|--|--|--|--|--|--|--|--|--|--|--|--|--|--|--|--|--|--|--|--|--|--|--|--|--|--|--|--|--|--|--|--|--|--|--|--|--|--|--|--|--|--|--|--|--|--|--|--|--|--|--|--|--|--|--|--|--|--|--|--|--|--|--|--|--|--|--|--|--|--|--|--|--|--|--|--|--|--|--|--|--|--|--|--|--|--|--|--|--|--|--|--|--|--|--|--|--|--|--|--|--|--|--|--|--|--|--|--|--|--|--|--|--|--|--|--|--|--|--|--|--|--|--|--|--|--|--|--|--|--|--|--|--|--|--|--|--|--|--|--|--|--|--|--|--|--|--|--|--|--|--|--|--|--|--|--|--|--|--|--|--|--|--|--|--|--|--|--|--|--|--|--|--|--|--|--|--|--|--|--|--|--|--|--|--|--|--|--|--|--|--|--|--|--|--|--|--|--|--|--|--|--|--|--|--|--|--|--|--|--|--|--|--|--|--|--|--|--|--|--|--|--|--|--|--|--|--|--|--|--|--|--|--|--|--|--|--|--|--|--|--|--|--|--|--|--|--|--|--|--|--|--|--|--|--|--|--|--|--|--|--|--|--|--|--|--|--|--|--|--|--|--|--|--|--|--|--|--|--|--|--|--|--|--|--|--|--|--|--|--|--|--|--|--|--|--|--|--|--|--|--|--|--|--|--|--|--|--|--|--|--|--|--|--|--|--|--|--|--|--|--|--|--|--|--|--|--|--|--|--|--|--|--|--|--|--|--|--|--|--|--|--|--|--|--|--|--|--|--|--|--|--|--|--|--|--|--|--|--|--|--|--|--|--|--|--|--|--|--|--|--|--|--|--|--|--|--|--|--|--|--|--|--|--|--|--|--|--|--|--|--|--|--|--|--|--|--|--|--|--|--|--|--|--|--|--|--|--|--|--|--|--|--|--|--|--|--|--|--|--|--|--|--|--|--|--|--|--|--|--|--|--|--|--|--|--|--|--|--|--|--|--|--|--|--|--|--|--|--|--|--|--|--|--|--|--|--|--|--|--|--|--|--|--|--|--|--|--|--|--|--|--|--|--|--|--|--|--|--|--|--|--|--|--|--|--|--|--|--|--|--|--|--|--|--|--|--|--|--|--|--|--|--|--|--|--|--|--|--|--|--|--|--|--|--|--|--|--|--|--|--|--|--|--|--|--|--|--|--|--|--|--|--|--|--|--|--|--|--|--|--|--|--|--|--|--|--|--|--|--|--|--|--|--|--|--|--|--|--|--|--|--|--|--|--|--|--|--|--|--|--|--|--|--|--|--|--|--|--|--|--|--|--|--|--|--|--|--|--|--|--|--|--|--|--|--|--|--|--|--|--|--|--|--|--|--|--|--|--|--|--|--|--|--|--|--|--|--|--|--|--|--|--|--|--|--|--|--|--|--|--|--|--|--|--|--|--|--|--|--|--|--|--|--|--|--|--|--|--|--|--|--|--|--|--|--|--|--|--|--|--|--|--|--|--|--|--|--|--|--|--|--|--|--|--|--|--|--|--|--|--|--|--|--|--|--|--|--|--|--|--|--|--|--|--|--|--|--|--|--|--|--|--|--|--|--|--|--|--|--|--|--|--|--|--|--|--|--|--|--|--|--|--|--|--|--|--|--|--|--|--|--|--|--|--|--|--|--|--|--|--|--|--|--|--|--|--|--|--|--|--|--|--|--|--|--|--|--|--|--|--|--|--|--|--|--|--|--|--|--|--|--|--|--|--|--|--|--|--|--|--|--|--|--|--|--|--|--|--|--|--|--|--|--|--|--|--|--|--|--|--|--|--|--|--|--|--|--|--|--|--|--|--|--|--|--|--|--|--|--|--|--|--|--|--|--|--|--|--|--|--|--|--|--|--|--|--|--|--|--|--|--|--|--|--|--|--|--|--|--|--|--|--|--|--|--|--|--|--|--|--|--|--|--|--|--|--|--|--|--|--|--|--|--|--|--|--|--|--|--|--|--|--|--|--|--|--|--|--|--|--|--|--|--|--|--|--|--|--|--|--|--|--|--|--|--|--|--|--|--|--|--|--|--|--|--|--|--|--|--|--|--|--|--|--|--|--|--|--|--|--|--|--|--|--|--|--|--|--|--|--|--|--|--|--|--|--|--|--|--|--|--|--|--|--|--|--|--|--|--|--|--|--|--|--|--|--|--|--|--|--|--|--|--|--|--|--|--|--|--|--|--|--|--|--|--|--|--|--|--|--|--|--|--|--|--|--|--|--|--|--|--|--|--|--|--|--|--|--|--|--|--|--|--|--|--|--|--|--|--|--|--|--|--|--|--|--|--|--|--|--|--|--|--|--|--|--|--|--|--|--|--|--|--|--|--|--|--|--|--|--|--|--|--|--|--|--|--|--|--|--|--|--|--|--|--|--|--|--|--|--|--|--|--|--|--|--|--|--|--|--|--|--|--|--|--|--|--|--|--|--|--|--|--|--|--|--|--|--|--|--|--|--|--|--|--|--|--|--|--|--|--|--|--|--|--|--|--|--|--|--|--|--|--|--|--|--|--|--|--|--|--|--|--|--|--|--|--|--|--|--|--|--|--|--|--|--|--|--|--|--|--|--|--|--|--|--|--|--|--|--|--|--|--|--|--|--|--|--|--|--|--|--|--|--|--|--|--|--|--|--|----|
| REVISÕES<br>SUCESSIVAS |  |  |  |  |  |  |  |  |  |  |  |  |  |  |  |  |  |  |  |  |  |  |  |  |  |  |  |  |  |  |  |  |  |  |  |  |  |  |  |  |  |  |  |  |  |  |  |  |  |  |  |  |  |  |  |  |  |  |  |  |  |  |  |  |  |  |  |  |  |  |  |  |  |  |  |  |  |  |  |  |  |  |  |  |  |  |  |  |  |  |  |  |  |  |  |  |  |  |  |  |  |  |  |  |  |  |  |  |  |  |  |  |  |  |  |  |  |  |  |  |  |  |  |  |  |  |  |  |  |  |  |  |  |  |  |  |  |  |  |  |  |  |  |  |  |  |  |  |  |  |  |  |  |  |  |  |  |  |  |  |  |  |  |  |  |  |  |  |  |  |  |  |  |  |  |  |  |  |  |  |  |  |  |  |  |  |  |  |  |  |  |  |  |  |  |  |  |  |  |  |  |  |  |  |  |  |  |  |  |  |  |  |  |  |  |  |  |  |  |  |  |  |  |  |  |  |  |  |  |  |  |  |  |  |  |  |  |  |  |  |  |  |  |  |  |  |  |  |  |  |  |  |  |  |  |  |  |  |  |  |  |  |  |  |  |  |  |  |  |  |  |  |  |  |  |  |  |  |  |  |  |  |  |  |  |  |  |  |  |  |  |  |  |  |  |  |  |  |  |  |  |  |  |  |  |  |  |  |  |  |  |  |  |  |  |  |  |  |  |  |  |  |  |  |  |  |  |  |  |  |  |  |  |  |  |  |  |  |  |  |  |  |  |  |  |  |  |  |  |  |  |  |  |  |  |  |  |  |  |  |  |  |  |  |  |  |  |  |  |  |  |  |  |  |  |  |  |  |  |  |  |  |  |  |  |  |  |  |  |  |  |  |  |  |  |  |  |  |  |  |  |  |  |  |  |  |  |  |  |  |  |  |  |  |  |  |  |  |  |  |  |  |  |  |  |  |  |  |  |  |  |  |  |  |  |  |  |  |  |  |  |  |  |  |  |  |  |  |  |  |  |  |  |  |  |  |  |  |  |  |  |  |  |  |  |  |  |  |  |  |  |  |  |  |  |  |  |  |  |  |  |  |  |  |  |  |  |  |  |  |  |  |  |  |  |  |  |  |  |  |  |  |  |  |  |  |  |  |  |  |  |  |  |  |  |  |  |  |  |  |  |  |  |  |  |  |  |  |  |  |  |  |  |  |  |  |  |  |  |  |  |  |  |  |  |  |  |  |  |  |  |  |  |  |  |  |  |  |  |  |  |  |  |  |  |  |  |  |  |  |  |  |  |  |  |  |  |  |  |  |  |  |  |  |  |  |  |  |  |  |  |  |  |  |  |  |  |  |  |  |  |  |  |  |  |  |  |  |  |  |  |  |  |  |  |  |  |  |  |  |  |  |  |  |  |  |  |  |  |  |  |  |  |  |  |  |  |  |  |  |  |  |  |  |  |  |  |  |  |  |  |  |  |  |  |  |  |  |  |  |  |  |  |  |  |  |  |  |  |  |  |  |  |  |  |  |  |  |  |  |  |  |  |  |  |  |  |  |  |  |  |  |  |  |  |  |  |  |  |  |  |  |  |  |  |  |  |  |  |  |  |  |  |  |  |  |  |  |  |  |  |  |  |  |  |  |  |  |  |  |  |  |  |  |  |  |  |  |  |  |  |  |  |  |  |  |  |  |  |  |  |  |  |  |  |  |  |  |  |  |  |  |  |  |  |  |  |  |  |  |  |  |  |  |  |  |  |  |  |  |  |  |  |  |  |  |  |  |  |  |  |  |  |  |  |  |  |  |  |  |  |  |  |  |  |  |  |  |  |  |  |  |  |  |  |  |  |  |  |  |  |  |  |  |  |  |  |  |  |  |  |  |  |  |  |  |  |  |  |  |  |  |  |  |  |  |  |  |  |  |  |  |  |  |  |  |  |  |  |  |  |  |  |  |  |  |  |  |  |  |  |  |  |  |  |  |  |  |  |  |  |  |  |  |  |  |  |  |  |  |  |  |  |  |  |  |  |  |  |  |  |  |  |  |  |  |  |  |  |  |  |  |  |  |  |  |  |  |  |  |  |  |  |  |  |  |  |  |  |  |  |  |  |  |  |  |  |  |  |  |  |  |  |  |  |  |  |  |  |  |  |  |  |  |  |  |  |  |  |  |  |  |  |  |  |  |  |  |  |  |  |  |  |  |  |  |  |  |  |  |  |  |  |  |  |  |  |  |  |  |  |  |  |  |  |  |  |  |  |  |  |  |  |  |  |  |  |  |  |  |  |  |  |  |  |  |  |  |  |  |  |  |  |  |  |  |  |  |  |  |  |  |  |  |  |  |  |  |  |  |  |  |  |  |  |  |  |  |  |  |  |  |  |  |  |  |  |  |  |  |  |  |  |  |  |  |  |  |  |  |  |  |  |  |  |  |  |  |  |  |  |  |  |  |  |  |  |  |  |  |  |  |  |  |  |  |  |  |  |  |  |  |  |  |  |  |  |  |  |  |  |  |  |  |  |  |  |  |  |  |  |  |  |  |  |  |  |  |  |  |  |  |  |  |  |  |  |  |  |  |  |  |  |  |  |  |  |  |  |  |  |  |  |  |  |  |  |  |  |  |  |  |  |  |  |  |  |  |  |  |  |  |  |  |  |  |  |  |  |  |  |  |  |  |  |  |  |  |  |  |  |  |  |  |  |  |  |  |  |  |  |  |  |  |  |  |  |  |  |  |  |  |  |  |  |  |  |  |  |  |  |  |  |  |  |  |  |  |  |  |  |  |  |  |  |  |  |  |  |  |  |  |  |  |  |  |  |  |  |  |  |  |  |  |  |  |  |  |  |  |  |  |  |  |  |  |  |  |  |  |  |  |  |  |  |  |  |  |  |  |  |  |  |  |  |  |  |  |  |  |  |  |  |  |  |  |  |  |  |  |  |  |  |  |  |  |  |  |  |  |  |  |  |  |  |  |  |  |  |  |  |  |  |  |  |  |  |  |  |  |  |  |  |  |  |  |  |  |  |  |  |  |  |  |  |  |  |  |  |  |  |  |  |  |  |  |  |  |  |  | </ |
|------------------------|--|--|--|--|--|--|--|--|--|--|--|--|--|--|--|--|--|--|--|--|--|--|--|--|--|--|--|--|--|--|--|--|--|--|--|--|--|--|--|--|--|--|--|--|--|--|--|--|--|--|--|--|--|--|--|--|--|--|--|--|--|--|--|--|--|--|--|--|--|--|--|--|--|--|--|--|--|--|--|--|--|--|--|--|--|--|--|--|--|--|--|--|--|--|--|--|--|--|--|--|--|--|--|--|--|--|--|--|--|--|--|--|--|--|--|--|--|--|--|--|--|--|--|--|--|--|--|--|--|--|--|--|--|--|--|--|--|--|--|--|--|--|--|--|--|--|--|--|--|--|--|--|--|--|--|--|--|--|--|--|--|--|--|--|--|--|--|--|--|--|--|--|--|--|--|--|--|--|--|--|--|--|--|--|--|--|--|--|--|--|--|--|--|--|--|--|--|--|--|--|--|--|--|--|--|--|--|--|--|--|--|--|--|--|--|--|--|--|--|--|--|--|--|--|--|--|--|--|--|--|--|--|--|--|--|--|--|--|--|--|--|--|--|--|--|--|--|--|--|--|--|--|--|--|--|--|--|--|--|--|--|--|--|--|--|--|--|--|--|--|--|--|--|--|--|--|--|--|--|--|--|--|--|--|--|--|--|--|--|--|--|--|--|--|--|--|--|--|--|--|--|--|--|--|--|--|--|--|--|--|--|--|--|--|--|--|--|--|--|--|--|--|--|--|--|--|--|--|--|--|--|--|--|--|--|--|--|--|--|--|--|--|--|--|--|--|--|--|--|--|--|--|--|--|--|--|--|--|--|--|--|--|--|--|--|--|--|--|--|--|--|--|--|--|--|--|--|--|--|--|--|--|--|--|--|--|--|--|--|--|--|--|--|--|--|--|--|--|--|--|--|--|--|--|--|--|--|--|--|--|--|--|--|--|--|--|--|--|--|--|--|--|--|--|--|--|--|--|--|--|--|--|--|--|--|--|--|--|--|--|--|--|--|--|--|--|--|--|--|--|--|--|--|--|--|--|--|--|--|--|--|--|--|--|--|--|--|--|--|--|--|--|--|--|--|--|--|--|--|--|--|--|--|--|--|--|--|--|--|--|--|--|--|--|--|--|--|--|--|--|--|--|--|--|--|--|--|--|--|--|--|--|--|--|--|--|--|--|--|--|--|--|--|--|--|--|--|--|--|--|--|--|--|--|--|--|--|--|--|--|--|--|--|--|--|--|--|--|--|--|--|--|--|--|--|--|--|--|--|--|--|--|--|--|--|--|--|--|--|--|--|--|--|--|--|--|--|--|--|--|--|--|--|--|--|--|--|--|--|--|--|--|--|--|--|--|--|--|--|--|--|--|--|--|--|--|--|--|--|--|--|--|--|--|--|--|--|--|--|--|--|--|--|--|--|--|--|--|--|--|--|--|--|--|--|--|--|--|--|--|--|--|--|--|--|--|--|--|--|--|--|--|--|--|--|--|--|--|--|--|--|--|--|--|--|--|--|--|--|--|--|--|--|--|--|--|--|--|--|--|--|--|--|--|--|--|--|--|--|--|--|--|--|--|--|--|--|--|--|--|--|--|--|--|--|--|--|--|--|--|--|--|--|--|--|--|--|--|--|--|--|--|--|--|--|--|--|--|--|--|--|--|--|--|--|--|--|--|--|--|--|--|--|--|--|--|--|--|--|--|--|--|--|--|--|--|--|--|--|--|--|--|--|--|--|--|--|--|--|--|--|--|--|--|--|--|--|--|--|--|--|--|--|--|--|--|--|--|--|--|--|--|--|--|--|--|--|--|--|--|--|--|--|--|--|--|--|--|--|--|--|--|--|--|--|--|--|--|--|--|--|--|--|--|--|--|--|--|--|--|--|--|--|--|--|--|--|--|--|--|--|--|--|--|--|--|--|--|--|--|--|--|--|--|--|--|--|--|--|--|--|--|--|--|--|--|--|--|--|--|--|--|--|--|--|--|--|--|--|--|--|--|--|--|--|--|--|--|--|--|--|--|--|--|--|--|--|--|--|--|--|--|--|--|--|--|--|--|--|--|--|--|--|--|--|--|--|--|--|--|--|--|--|--|--|--|--|--|--|--|--|--|--|--|--|--|--|--|--|--|--|--|--|--|--|--|--|--|--|--|--|--|--|--|--|--|--|--|--|--|--|--|--|--|--|--|--|--|--|--|--|--|--|--|--|--|--|--|--|--|--|--|--|--|--|--|--|--|--|--|--|--|--|--|--|--|--|--|--|--|--|--|--|--|--|--|--|--|--|--|--|--|--|--|--|--|--|--|--|--|--|--|--|--|--|--|--|--|--|--|--|--|--|--|--|--|--|--|--|--|--|--|--|--|--|--|--|--|--|--|--|--|--|--|--|--|--|--|--|--|--|--|--|--|--|--|--|--|--|--|--|--|--|--|--|--|--|--|--|--|--|--|--|--|--|--|--|--|--|--|--|--|--|--|--|--|--|--|--|--|--|--|--|--|--|--|--|--|--|--|--|--|--|--|--|--|--|--|--|--|--|--|--|--|--|--|--|--|--|--|--|--|--|--|--|--|--|--|--|--|--|--|--|--|--|--|--|--|--|--|--|--|--|--|--|--|--|--|--|--|--|--|--|--|--|--|--|--|--|--|--|--|--|--|--|--|--|--|--|--|--|--|--|--|--|--|--|--|--|--|--|--|--|--|--|--|--|--|--|--|--|--|--|--|--|--|--|--|--|--|--|--|--|--|--|--|--|--|--|--|--|--|--|--|--|--|--|--|--|--|--|--|--|--|--|--|--|--|--|--|--|--|--|--|--|--|--|--|--|--|--|--|--|--|--|--|--|--|--|--|--|--|--|--|--|--|--|--|--|--|--|--|--|--|--|--|--|--|--|--|--|--|--|--|--|--|--|--|--|--|--|--|--|--|--|--|--|--|--|--|--|--|--|--|--|--|--|--|--|--|--|--|--|--|--|--|--|--|--|--|--|--|--|--|--|--|--|--|--|--|--|--|--|--|--|--|--|--|--|--|--|--|--|--|--|--|--|--|--|--|--|--|--|--|--|--|--|--|--|--|----|